



## XXI Jornadas

Redes participativas na eficácia das transformações sociais

20 e 21 Maio 2015 - Viana do Castelo

Seminário – 20 de maio  
Auditório Prof. Lima de Carvalho / IPVC

9h00 Sessão de abertura

Vice Diretor GAF; Presidente CMVC; Diretor CDSS VC; Presidente do IPVC

09h30 Conferência Inaugural Sustentabilidade no terceiro setor: A importância das redes

Moderador: Leandra Rodrigues (GAF)

Oradores: José Pinto "Chalana" (JFCampanhã); Paulo Teixeira (Logframe); Sérgio Aires (EAPN)

11h30 Pausa para café

12h00 Redes e parcerias: o trabalho do CLDS+ de Viana do Castelo

Oradores: José Carlos Carvalho (CLDS+ Empreender+ / GAF); Rede Social Viana do Castelo

Projeção de Vídeo alusivo ao trabalho em rede desenvolvido pelo CLDS+ e entidades parceiras

12h30 Pausa Almoço

14h30 Painel 1 Trabalho Sexual: Redes contra o Pré(conceito)

Moderador: Mara Silva (Universidade do Minho)

Artistas parceiros: Agostinho Santos; Cipriano Fonseca; Lurdes Rodrigues; Madalena Macedo; Mário Rebelo de Sousa; Victor Alves

Pintura 1 – Para quando a legalização?

Oradores: APDES em representação da Rede Trabalho Sexual

Pintura 2 – Forma de vida? Busca de prazer? Uma forma de sobrevivência?

Oradores: Alexandre Teixeira (Universidade do Porto)

Pintura 3 – Olhares que dignificam!

Oradores: António Diniz (Programa Nacional para a infeção VIH/SIDA)\*; Porto G

Apresentação de Reportagem

16h00 Pausa para café

16h30 Painel 2

Moderador: Carlos Enes (Associação Nacional de Farmácias)

Fechados no Silêncio: um discurso, uma imagem, um poder, múltiplas redes

Oradores: José Ornelas (ISPA); Paula França (Instituto Serviço Social)

Video-reportagem de rua sobre a problemática dos sem-abrigo

E a chave de casa?...

Oradores: Daniel Horta Nova (Jornalista, poeta); Paulo Pimenta (Jornal Público)

Leitura de Poesia "Farrapos de Alma" – Daniel Horta Nova

Momento musical – Escola de Música Amadeus

Seminário – 21 de maio  
Auditório Prof. Lima de Carvalho / IPVC

9h15 Conferência: Violência Doméstica: desafios e resultados da intervenção em rede

Moderador: Marisa Lamas (GAF)

Orador: João Redondo (CHPCoimbra)

10h30 Pausa para café

11h00 Painel 3 Práticas de valorização do capital humano na mudança social

Moderador: Isolinda Pequeno

A importância da rede informal qualificada

Orador: Mauro Serapioni (Centro de Estudos Sociais – Universidade de Coimbra)

A participação cívica no fortalecimento das famílias e das comunidades: redes informais

Oradores: Banco Alimentar; Mobilitas; Mundos de Vida; Porto Aconchego\*

12h00 Conferência Encerramento do Seminário

Orador: Maria João Rauch

13h00 Pausa Almoço

Workshops – 21 de maio  
Locais específicos

14h30 / 17h30

Workshop 1 Como detetar e potenciar as competências mais procuradas pelos empregadores?

Dinamizadora: Maria de Lurdes Neves (Universidade do Porto e Sonae Capital)

Local: Hotel Flôr de Sal

Workshop 2 Linguagem não-verbal e microexpressões: fatores-chave no sucesso das relações profissionais

Dinamizadora: Irina Golovanova (Body Language Trainer)

Local: Hotel Fábrica de Chocolate

Workshop 3 Intervenção em contextos recreativos: Promoção da Saúde em Rede

Dinamizador: Projeto Check-in (APDES)

Local: Hotel Fábrica de Chocolate

Workshop 4 Design Thinking: aplicação de um modelo de Design Social no trabalho em rede

Dinamizadora: Clara Rodrigues (Future Balloons)

Local: Estalagem Melo Alvim

\* A confirmar

Concerto Solidário  
Escola Profissional de Música  
de Viana do Castelo

Teatro Sá de Miranda  
21 maio 21h30



Fundação Átrio da Música  
Escola Profissional de Música de Viana do Castelo



www.gaf.pt/jornadas  
Gabinete de Atendimento à Família

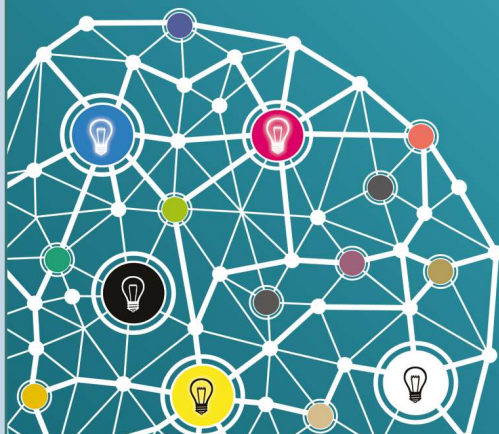

Apoios



## XXI Jornadas GAF

O “A união faz a força”. A vox populi diz, nestas cinco palavras, o essencial. A construção de redes e parcerias é, de facto indispensável, para o cuidado uns dos outros e para a emergência de um mundo mais justo e fraterno. Contudo é mais fácil constatar esta realidade do que construí-la.

Para Zygmunt Bauman, em “Amor Líquido”, “As pontes são inúteis se não cobrirem totalmente a distância entre as duas margens” (2006, p. 49). Antes dele, porém, já Julio Cortázar havia dito (1963), em “O jogo do mundo”: “uma ponte não se sustém apenas de um lado” (p. 480).

Assim, a construção de uma ponte começa com as vontades de ligar as duas margens. E alicerça-se na ousadia e na crença de, com esforço, vencer as distâncias e a imaginação. De facto, para profissionais, académicos, instituições de serviço à comunidade: autarquias, IPSS, organismos estatais..., os desafios da intervenção social e comunitária esbarram com enormes obstáculos imprevisíveis e incertos nem sempre fáceis de contornar. Consta-se que a atividade humana não se desenvolve num vácuo social, pelo contrário, está indubitavelmente situada num determinado contexto social, histórico e cultural composto por diversos significados e relações (Rosnow & Georgoudi, 1986). Assim, a intervenção comunitária está inevitavelmente condicionada, por um lado, pela expansão das práticas sustentadas dos profissionais e, por outro lado, pela procura e consolidação de redes que tornem possível o desenvolvimento de estratégias com efeitos favoráveis in locu, envolvendo todos os agentes das comunidades (Trickett & Espino, 2004). Afinal, a ponte ergue-se também pelo engenho de saber avançar lenta e rigorosamente, de modo a que, no centro, as duas partes (e as suas múltiplas peças) coincidam... e se transformem em algo novo que transcende totalmente o poder isolado de cada pequeno elemento que a constitui.

As XXI Jornadas do GAF, sob a temática, Redes participativas na eficácia da intervenção social,- este ano sob a organização e colaboração conjunta e em rede dos várias valências de intervenção da instituição - pretendem ser um momento privilegiado de reflexão para mobilizar todos os profissionais e instituições da comunidade do distrito de Viana do Castelo à construção e fortalecimento de redes de colaboração, viabilizando pontes para nos aproximarmos uns dos outros e juntos partilharmos saberes e práticas que promovam uma crescente justiça social, através de uma progressiva consciência crítica dos cidadãos, pelo empoderamento da sociedade civil, fomentando a participação democrática de todos os sujeitos na corresponsabilização do cuidado uns dos outros.

Agradeço, em nome da Direção do GAF, às equipas técnicas das várias valências do GAF, nomeadamente aos coordenadores/as, pelo trabalho desenvolvido na elaboração do programa deste evento de elevada qualidade científica, apresentando-se como um contributo de formação para os profissionais da intervenção comunitária consciencializando-os que sem este trabalho em rede cada um se reduz a nichos fechados que tendem à auto-destruição.

Assim, dirigimos este convite a todos os profissionais da intervenção comunitária e cidadãos envolvidos na participação ativa na construção de uma sociedade mais justa, solidária e respeitadora de uma efetiva igualdade de oportunidades para todos, a participarem neste evento, que o GAF vos oferece cada ano.

Pela Direção do GAF,  
P. Carlos Manuel Gonçalves

 [www.gaf.pt/jornadas](http://www.gaf.pt/jornadas)



Fundação Átrio da Música  
Escola Profissional de Música de Viana do Castelo

POCH

PORTUGAL  
2020



UNIAO EUROPEIA  
Fundo Social Europeu

# Concerto Solidário

Teatro Sá de Miranda, dia 21 de maio de 2015, às 21h30

**gaf**  
[www.gaf.pt](http://www.gaf.pt)

**20**  
**ANOS**



**XXI Jornadas**  
Redes participativas na eficácia  
das transformações sociais  
[www.gaf.pt/jornadas](http://www.gaf.pt/jornadas)

M/6 Entrada 4€

**Escola Profissional de Música de Viana do Castelo**  
Orquestra Arte Sinfónica | João Terleira, tenor | Javier Viceiro, maestro

Encerramento das comemorações do vigésimo aniversário do Gabinete de Atendimento à Família

Apoio



FICA NO CORAÇÃO

## O que é?

O Gabinete de Atendimento à Família – GAF – é uma Instituição Particular de Solidariedade Social, criada a 24 de Maio de 1994, desde a sua génese existe uma cultura de trabalho em equipa e de interdisciplinaridade do seu corpo técnico.

A partir das solicitações que o GAF foi recebendo, foi criado em 2004 o **Gabinete de Projectos** com o objectivo de prestar apoio técnico na realização de candidaturas a programas de financiamento. Assim, rentabilizando sinergias da instituição o GAF tem colaborado e prestado orientação técnica e científica para o desenho e desenvolvimento de intervenções em áreas específicas, com diversas instituições de cariz social.

Neste serviço socialmente solidário, são disponibilizados também outros serviços complementares, como consultadoria a nível de imagem cooperativa, informática e software, aconselhamento jurídico e contabilístico entre outros.

## A quem se destina?

O trabalho desta valência tem como destinatários IPSS's, ONG's, Juntas de Freguesia, Câmaras Municipais ou outras entidades (empresas de natureza variada ou com fins de intervenção psicossocial) e públicas.

## Serviços

### Consultadoria e Intervenção Comunitária

O Gabinete de projectos tem por objectivo prestar apoio técnico, a entidades ou organismos que possam beneficiar dos seguintes serviços:

- Apoio Técnico à elaboração de candidaturas a programas de (co) financiamento (nacionais ou comunitários) para projectos de intervenção psicossocial/comunitária
- Planeamento de intervenções comunitárias: avaliação de necessidades; desenho de intervenção; desenho e implementação de metodologias de avaliação
- Criação de materiais
- Formação de técnico
- Elaboração de planos de formação
- Acompanhamento técnico dos projectos/supervisão
- Serviços de Contabilidade para IPSS's
- Serviços de Design de Produto
- Serviços de Informática
- Serviços Jurídicos

### Tarifários

Os serviços prestados são cobrados com base no orçamento realizado e especificidade de cada solicitação.



# MISSÃO C

A Missão C é um programa de ensaio de competências parentais e familiares dirigido a famílias com jovens com idades compreendidas entre os 13 e 16 anos. Apresenta uma estrutura composta por 20 sessões semanais, das quais fazem parte sessões em contexto de sala para jovens, pais e famílias, e sessões em contexto real, onde os jovens tem a possibilidade de, em locais significativos da comunidade, experimentarem um conjunto de situações e desempenharem papéis que possam sensibilizar e motivar para o exercício da cidadania.



Sabia que pode ajudar o GAF, Sem qualquer custo para si!



MINISTÉRIO DAS FINANÇAS  
AUTORIDADE TRIBUTÁRIA E ADUANEIRA  
DECLARAÇÃO DE RENDIMENTOS - IRS  
MODELO 3  
Anexo H

**Como fazer?** Basta colocar o nosso número de contribuinte na sua declaração de IRS para nos destinar 0.5% do imposto liquidado

9 CONSIGNAÇÃO DE 0,5% DO IRS / CONSIGNAÇÃO DO BENEFÍCIO DE 15% DO IVA SUPORTADO				
ENTIDADES BENEFICIÁRIAS		NIPC	IRS	IVA
Instituições Religiosas (art. 32.º n.º 4 da Lei n.º 16/2011, de 22 de junho)	<input type="checkbox"/>	901 503748935	<input checked="" type="checkbox"/>	<input type="checkbox"/>
Instituições Particulares de Solidariedade Social ou Pessoas Coletivas de Utilidade Pública (art. 32.º n.º 6 da Lei n.º 16/2011, de 22 de junho)	<input checked="" type="checkbox"/>		<input checked="" type="checkbox"/>	<input type="checkbox"/>

Campo 901 do Quadro 9 do anexo H (Benefícios fiscais e Deduções) Declaração de Rendimentos Modelo 3 do IRS.

\* Caso pretenda, poderá ainda fazer a consignação do benefício de 15% do IVA a que terá direito. De ressaltar que a consignação do IRS é totalmente independente da do IVA, não tendo a primeira qualquer custo para si

## Não se esqueça do GAF na sua declaração de IRS!

Independentemente do valor descontado, ao colocar o nosso número de contribuinte (503 748 935) na sua declaração de IRS, no campo 901 do Quadro 9 do anexo H – Benefícios Fiscais e Deduções da Declaração de Rendimentos, está a apoiar, sem qualquer custo acrescido para si, a intervenção com mais de 1000 famílias em situação de pobreza e exclusão social, uma vez que desta forma 0.5% do valor que não lhe é devolvido é-nos entregue.

Este ano contamos com a sua ajuda novamente.

Exemplo:

Total Retenções na Fonte – 2500€

Valor do Reembolso – 1000€

Valor Retido pelo Estado – 1500€

Valor da Consignação (0.5%) = 1500 \* 0.5% = 7.5€

Nota: Caso pretenda, poderá ainda fazer a consignação do benefício de 15% do IVA a que terá direito. De ressaltar que a consignação do IRS é totalmente independente da do IVA, não tendo a primeira qualquer custo para si.

Para mais informações consultar as instruções de preenchimento do anexo H da declaração de IRS

[www.gaf.pt/ajudar](http://www.gaf.pt/ajudar)

Mais informações: [www.gaf.pt](http://www.gaf.pt)